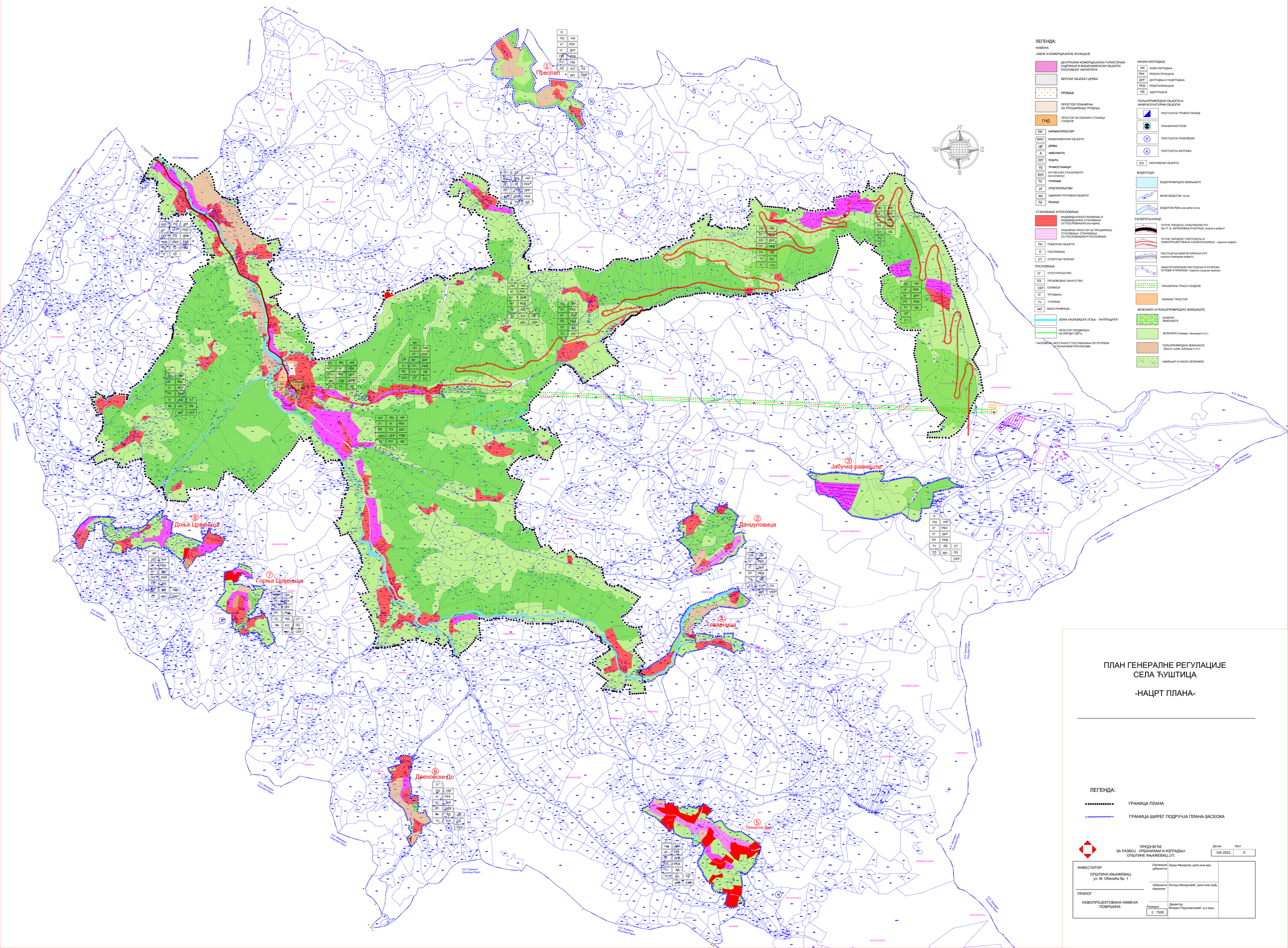
ЛЕГЕНДА:
НАМЕНА:
ЈАВНЕ И КОМЕРЦИЈАЛНЕ ФУНКЦИЈЕ:
ЦЕНТРАЛНИ КОМЕРЦИЈАЛНО-ТУРИСТИЧКИ САДРЖАЈИ И ВИШЕНАМЕНСКИ ОБЈЕКТИ ПОСЛОВНОГ КАРАКТЕРА
ВЕРСКИ ОБЈЕКАТ-ЦРКВА
ГРОБЉЕ
ПРОСТОР ПЛАНИРАН ЗА ПРОШИРЕЊЕ ГРОБЉА
ПНД ПРОСТОР ЗА ПОЛАЗНУ СТАНИЦУ ГОНДОЛЕ
ПП ПАРКИНГ ПРОСТОР*
ВНО ВИШЕНАМЕНСКИ ОБЈЕКТИ
ЦР ЦРКВА
А АМБУЛАНТА
ППТ ПОШТА
ТС ТРАФОСТАНИЦА*
БУС АУТОБУСКО СТАЈАЛИШТЕ* (за колиџиј)
ТУ ТУРИЗАМ
УГ УГОСТИТЕЉСТВО
АО АДМИНИСТРАТИВНИ ОБЈЕКТИ
ПЈ ПИЈАЦА
СТАНОВАЊЕ И ПОСЛОВАЊЕ:
ИНДИВИДУАЛНО СТАНОВАЊЕ И ИНДИВИДУАЛНО СТАНОВАЊЕ СА ПОСЛОВАЊЕМ (постојећи)
ПЛАНИРАН ПРОСТОР ЗА ПРОШИРЕЊЕ СТАНОВАЊА, СТАНОВАЊА СА ПОСЛОВАЊЕМ И ПОСЛОВАЊЕ
ПО ПОМОЋНИ ОБЈЕКТИ
П ПОСЛОВАЊЕ
СТ СПОРТСКИ ТЕРЕНИ*
ПОСЛОВАЊЕ:
УГ УГОСТИТЕЉСТВО
ПЗ ПРОИЗВОДНО ЗАНАТСТВО
СЕР СЕРВИСИ
ТГ ТРГОВИНА
ТУ ТУРИЗАМ
МП МАЛА ПРИВРЕДА
ЗОНА НАЛАЗИШТА УГЉА - "АНТРАЦИТА"
ПРОСТОР ПРЕДВИЂЕН ЗА ИЗРАДУ ПДР-а
* НАЛОМЕНА, МОГУЋНОСТ ПОСТАВЉАЊА ПО ПОТРЕБИ И ТЕХНИЧКИМ ПРОПИСИМА
НАЧИН ИЗГРАЂЕ:
НИ НОВА ИЗГРАДЊА
РЕК РЕКОНСТРУКЦИЈА
ДНГ ДОГРАДЊА И НАДГРАДЊА
РЕВ РЕВИТАЛИЗАЦИЈА
АД АДАПТАЦИЈА
ПОЉОПРИВРЕДНИ ОБЈЕКТИ И ИНФРАСТРУКТУРНИ ОБЈЕКТИ:
ПОСТОЈЕЋЕ ТРАФОСТАНИЦЕ
ПЛАНИРАНО ПЛОВ
ПОСТОЈЕЋИ РЕЗЕРВОАР
ПОСТОЈЕЋА КАПТАЖА
ЕО ЕКОНОМСКИ ОБЈЕКТИ
ВОДОТОЦИ:
ВОДОПРИВРЕДНО ЗЕМЉИШТЕ
МАЛИ ВОДОТОК, поток
ВОДОТОК-РЕКА или већи поток
САОБРАЋАЈНИЦЕ:
ПУТНЕ ПАРЦЕЛЕ- ОПШТИНСКИ ПУТ бр-17, Б. БЕРИЛОВАЦ-ЂУШТИЦА; подлога асфалт
ПУТНЕ ПАРЦЕЛЕ- ПОСТОЈЕЋА И НОВОПРОЈЕКТОВАНА САОБРАЋАЈНИЦА - подлога асфалт
ПОСТОЈЕЋИ НЕКАТЕГОРИСАН ПУТ подлога (макадам-асфалт)
НЕКАТЕГОРИСАНИ ПОСТОЈЕЋИ И АТАРСКИ ПУТЕВИ И ПРИТАЗИ, подлога (тушкане земље)
ПЛАНИРАНА ТРАСА ГОНДОЛЕ
ПАРКИНГ ПРОСТОР
ЗЕЛЕНИЛО И ПОЉОПРИВРЕДНО ЗЕМЉИШТЕ:
ШУМСКО ЗЕМЉИШТЕ
ЗЕЛЕНИЛО (ливаде, пашњаци и сл.)
ПОЉОПРИВРЕДНО ЗЕМЉИШТЕ (баште, њиве, воћњаци и сл.)
КАМЕНЈАР И НИСКО ЗЕЛЕНИЛО
ПЛАН ГЕНЕРАЛНЕ РЕГУЛАЦИЈЕ СЕЛА ЂУШТИЦА
-НАЦРТ ПЛАНА-
ЛЕГЕНДА:
ГРАНИЦА ПЛАНА
ГРАНИЦА ШИРЕГ ПОДРУЧЈА ПЛАНА-ЗАСЕОКА
ПРЕДУЗЕЋЕ ЗА РАЗВОЈ , УРБАНИЗАМ И ИЗГРАДЊУ ОПШТИНЕ КЊАЖЕВАЦ Д.П.
Датум VIII 2021
Лист 5
ИНВЕСТИТОР
ОПШТИНА КЊАЖЕВАЦ
ул. М. Обилића бр. 1
ПРИЛОГ
НОВОПРОЈЕКТОВАНА НАМЕНА ПОВРШИНА
Одговорни урбаниста: Зоран Михајлов, дипл.инж.арх.
Урбаниста сарадник: Летица Михајловић, дипл.инж.грађ.
Размера: 1 : 7500
Директор: Младен Радосављевић, д.и.маш.
Преспан
Данчуловица
Јабучко равниште
Доња Црвеница
Горња Црвеница
Товарница
Дреновски До
Прекорски Дол
К.О. Доња Трговина
К.О. Ђуштица
К.О. Ниш
К.О. Доњи Матејевац
К.О. Доњи Сталаћ
К.О. Доња Коритница
К.О. Доња Бериловац
К.О. Горња Трговина
К.О. Горњи Матејевац
К.О. Горњи Сталаћ
К.О. Горња Коритница
К.О. Горња Бериловац
К.О. Доњи Доринац
К.О. Горњи Доринац
К.О. Рудиште Општина Пирот
К.О. Доњи Нерадовац
К.О. Горњи Нерадовац
К.О. Доња Ђуштица
К.О. Горња Ђуштица
К.О. Доњи Ђуштица
К.О. Доња Ниш
К.О. Горња Ниш
К.О. Доњи Ниш
К.О. Доњи Ниш Општина Пирот
К.О. Горњи Ниш Општина Пирот
К.О. Доњи Доринац Општина Пирот
К.О. Горњи Доринац Општина Пирот
К.О. Доња Ђуштица Општина Пирот
К.О. Горња Ђуштица Општина Пирот
К.О. Доњи Нерадовац Општина Пирот
К.О. Горњи Нерадовац Општина Пирот
К.О. Рудиште Општина Пирот
К.О. Доња Трговина Општина Пирот
К.О. Горња Трговина Општина Пирот
К.О. Доњи Матејевац Општина Пирот
К.О. Горњи Матејевац Општина Пирот
К.О. Доња Коритница Општина Пирот
К.О. Горња Коритница Општина Пирот
К.О. Доња Бериловац Општина Пирот
К.О. Горња Бериловац Општина Пирот
К.О. Доњи Сталаћ Општина Пирот
К.О. Горњи Сталаћ Општина Пирот
К.О. Доња Ниш Општина Пирот
К.О. Горња Ниш Општина Пирот
К.О. Доњи Ниш Општина Пирот
К.О. Доњи Доринац Општина Пирот
К.О. Горњи Доринац Општина Пирот
К.О. Доња Ђуштица Општина Пирот
К.О. Горња Ђуштица Општина Пирот
К.О. Доњи